

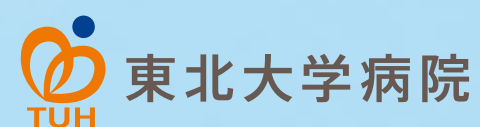

TOHOKU
UNIVERSITY



東北大学病院 病院概要 2019



Tohoku University Hospital

Fact Book 2019

東北大学病院 病院概要 2019



病院長あいさつ Message from the Director

人にやさしく 未来をみつめる



東北大学病院 病院長
富永 悌二

東北大学病院は1817年(文化14年)に創設された仙台藩医学校を淵源としています。明治に入り、廃藩置県により仙台藩医学校が廃止され、仙台公立病院、県立宮城病院へと変遷を辿りました。節目となる1915年には東北帝国大学医科大学附属病院となり、東北大学病院が誕生いたしました。2015年には開設から百周年を祝い、「これからも、共に生きる」をスローガンに、さまざまな記念事業を行いました。

本院はこれまでの百有余年にわたって、多くの臨床家・教育者を育成し、日本の医学・医療の発展に貢献してまいりました。一方、地域を守ることも大きな使命であり、今後も東北地方における要として地域医療を支えていきたいと考えています。東北地方は、3.11東日本大震災からの復興も道半ばで、高齢化・過疎化がすすみ、解決しなければならない医療課題が集積しています。本院は、限られた医療資源を有効に活用し、様々な革新的技術を積極的に取り入れ、地域の課題解決にむけて力を尽くしています。

東北大学病院は、厚生労働省から「特定機能病院」に指定されており、高度医療を安全に提供することはもとより、高度医療の開発や研修も使命としています。また、我が国で最初に認定された医療法上の「臨床研究中核病院」の一つであり、国際的水準の臨床研究や創薬、医療機器開発などの推進が望まれています。院内に設置された「臨床研究推進センター」では、総合大学としての強みを活かしながら様々な企業とともに、これら開発に努めています。また一昨年度、厚生労働省から「がんゲノム医療中核拠点病院」に指定され、院内に設置した「個別化医療センター」を中心に、東北メディカル・メガバンク機構、医学系研究科と密に連携し、がんゲノム医療を適切に提供できるよう努めてまいります。

昨今、医療における安全性や倫理が社会的に注目されるようになりました。医療の安全は高度医療や先進医療ばかりでなく、日々の医療業務のすべてに求められます。本院では、医療安全のための専任の医師、看護師、薬剤師などからなる「医療安全推進室」を中心に、職員の医療安全や倫理教育を行い、一丸となって、日々、安全安心な医療の提供に取り組んでいます。

このように本院は、新たな取り組みを積極的に展開しつつ、安全・安心な医療の提供に力を尽くし、社会から信頼される病院であり続けられるよう一層の努力を続けてまいります。皆様のご理解、ご支援を宜しくお願い申し上げます。

「患者さんに優しい医療」と 「先進医療」との調和を目指した病院

基本理念と将来構想

Our Mission and Vision

- 社会の要請に応える開かれた病院
- 最先端の医療技術の開発・応用・評価
- 着実かつ独創的な研究の推進
- 人間性豊かな医療人の養成
- 患者の人間性を尊重した全人的医療と高度に専門化した先進的医療の調和

医療安全取り組み宣言

The Declaration on Clinical Safety

患者さんに優しい医療と高度先進医療の調和を目指す、という理念を掲げた東北大学病院においては、右記の3項目に主眼を置き、本院に対する信頼性の向上と医療安全の推進に全力を尽くすことをここに宣言します。

- 1 患者さん・家族及びチームの相互の意志の疎通を良好にし、患者さん本位の医療の質と安全を追求します。
- 2 医療の質と安全の確保はすべての職員の責務であることを自覚し、失敗に学び改善につなぐ文化を育みます。
- 3 医療の質と安全を保証するためのシステムの構築を組織をあげて行います。



東北大学病院 病院長

救急救命と医療安全の碑

患者さんの権利と義務 Patient Right and Responsibilities

診療を受ける権利

いかなる人にも平等に、最善かつ安全な医療を継続して受ける権利を有します。

セカンドオピニオンを求める権利

患者さんの負担で、他の医療機関の医師の説明を受ける権利を有します。

医療情報を知る権利

自己に関する医療情報を取得することができ、診療計画や処置等に関して理解し、納得するまで説明を受ける権利を有します。

情報を提供する義務

医療従事者が最善かつ適切な診療を行うために、患者さんは自身の健康状態に関する情報を可能な限り正確に提供してください。

自己の診療について決定する権利

医療従事者が提示する診療計画や治療法等について、自己の意志に基づいて自由に選択・決定する権利を有します。

診療に協力する義務

診療を円滑に行うために、患者さんは院内の医療行為の妨げとならないよう協力してください。

プライバシーが保護される権利

個人情報には完全に保護され、私生活は不当に侵害されることはありません。

診療費を支払う義務

受けた医療に対し、診療費を滞りなくお支払いください。

Topics

01 フィリップス・ジャパンと包括的提携を締結

2018年6月、東北大学とフィリップス・ジャパンは、デジタル(ICT)を活用し「人々の行動変容」にフォーカスしたヘルスケア共同研究についての包括的提携を締結しました。

本学の星陵会館で行われた締結式には、東北大学 大野英男総長、ロイヤル・フィリップス フランス・ファン・ホーテン CEO、株式会社フィリップス・ジャパン 堤浩幸代表取締役社長、八重樫伸生病院長らが出席しました。大野総長は「東北地区は、人口減少や超高齢化、医療へのアクセシビリティの低下などの課題が顕著にあらわれる地域。これらの課題解決にフィリップスとともに全学をあげて取り組み、よりよい生活を提供するソリューションを世界に向けて発信したい」と述べました。

またこの日、東北大学病院内に両者の協働を促進する PHILIPS Co-Creation Satellite (CCS) が設置されました。本院は、臨床研究推進センター(下川宏明センター長)を中心とする国内有数の臨床研究推進のための体制を活用し、両者の強みを活かしながら、健康・福祉に貢献する取り組みを推進して参ります。

写真
上：調印式
下：臨床研究推進センター(CRIETO)に設置された
PHILIPS Co-Creation satellite (CCS)



眼科処置室

Topics

02 デイサージャリーセンター開設

2019年3月、東北大学病院デイサージャリーセンター(國方彦志センター長)を開設しました。

デイサージャリーセンターには眼科処置室が整備されており、日帰り手術に適応となる特定の疾患に対し、効率かつ安全に配慮した治療を提供します。

低侵襲の術式や最小限の麻酔により、身体への負担が少ない手術を行うため、これまで行ってきた質の高い入院手術を日帰り外来手術で行うことができ、手術後の社会復帰が早まることが期待されます。

多様化する患者さんのニーズに応え、安全に、そして安心して納得のいく治療を目指します。現在、本センターでは、眼科の白内障手術を行っています。今後対応できる疾患・手術を広げていく予定です。



眼科処置室

Topics

03 外科統合

2018年5月、4つの外科系診療科を「総合外科」として統合しました。患者さんに優しい医療と高度な先進的医療との調和を基本理念に掲げる東北大学病院として、その実現のため、同一疾患における診療方針の統一、診療の質の向上と効率化、医療安全の推進を図りながら、次世代を担う外科臨床医の育成に一体的に取り組み、世界をリードする外科診療科となることを目指します。

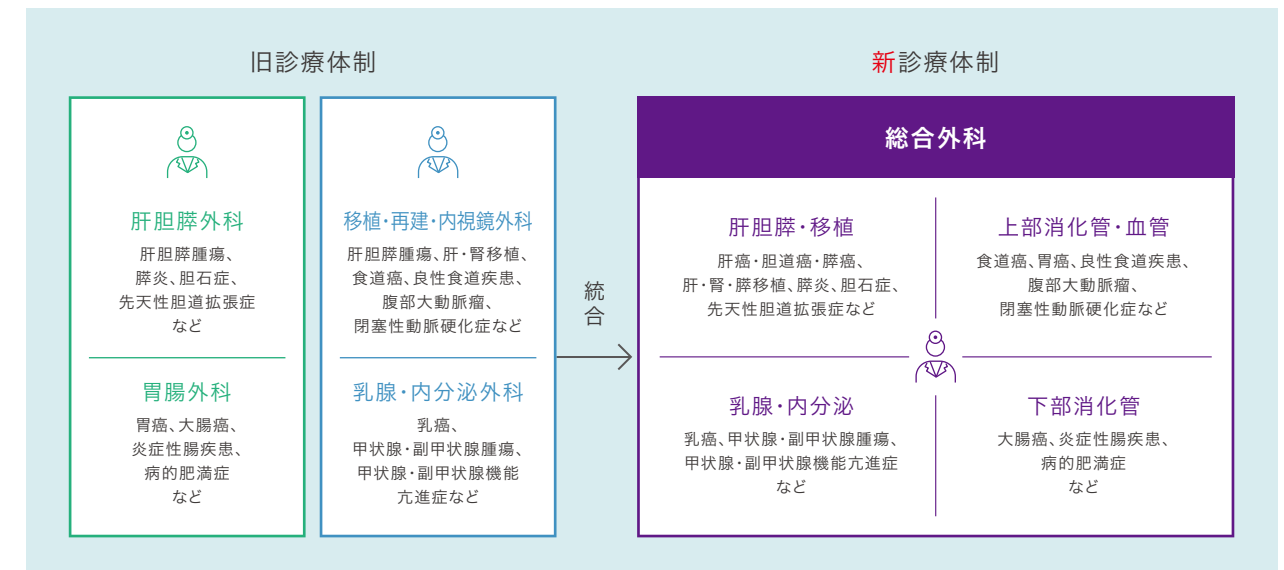

Topics

04 星の子保育園開園

2018年4月、東北大学「星の子保育園」が開園しました。東北大学病院では、2010年に本保育園の前身となる事業所内保育所を院内(旧西病棟1階)に開設し、育児と子育ての両立に必要な職員を支援してきました。しかしながら、定員26名に対し、産前産後休暇や育児休業を取得する職員数が130名を超え、また約3,000人が勤務する状況において、常時多くの職員が入所を希望するも受け入れが難しく、保育所の拡充が大きな課題の一つとなっていました。

このような状況の中、第42代東北大学病院長・第21代東北大学総長の里見進氏と深い親交のあった故吉村しげを氏より、医療や医学教育・研究の発展へ活用して欲しいというご遺志のもと、ご自身が長らくご過ごされた地を東北大学基金にご遺贈いただき、新たな星の子保育園の整備が実現しました。

4月10日には開園式・入園式が執り行われ、多くの園児が入園しました。



星の子保育園概要

開園日	平成30年4月1日
定員	120名
園舎	鉄骨2階建て926㎡、園庭240㎡
保育内容	基本保育、延長保育、一時保育、終夜保育(週2回)



平成30年度病院統計

Fiscal Year 2018 Statistics

診療科別 入院及び外来患者数

Inpatient and Outpatient Volumes by Clinical Departments

診療科等 Clinical Departments, etc.	入院患者数 Inpatients		外来患者数 Outpatients		*3 病床数 Beds ^{*1,2}
	延数 Cumulative Number	一日平均 Daily Average	総延数 Total Cumulative Number	一日平均 Daily Average	
総合診療科 General Medicine	2	0	1,141	4.7	-
循環器内科 Cardiovascular Medicine	18,414	50.4	25,116	102.9	51
総合感染症科 Clinical Infectious Diseases	177	0.5	540	2.2	1
腎・高血圧・内分泌科 Nephrology, Endocrinology and Vascular Medicine	6,746	18.5	33,167	135.9	23
血液・免疫科 Hematology and Rheumatology	15,748	43.1	34,329	140.7	43
糖尿病代謝科 Diabetes and Metabolism	5,166	14.2	18,875	77.4	15
消化器内科 Gastroenterology	19,165	52.5	34,723	142.3	58
加齢・老年病科 Geriatric Medicine and Neuroimaging	1,773	4.9	2,504	10.3	5
漢方内科 Kampo Medicine	0	0.0	4,208	17.2	-
心療内科 Psychosomatic Medicine	2,841	7.8	6,841	28.0	10
呼吸器内科 Respiratory Medicine	17,660	48.4	25,467	104.4	51
腫瘍内科 Medical Oncology	10,025	27.5	11,461	47.0	27
総合外科 Department of Surgery	39,856	109.2	41,017	168.1	111
心臓血管外科 Cardiovascular Surgery	11,782	32.3	3,047	12.5	31
整形外科 Orthopedic Surgery	14,669	40.2	24,693	101.2	44
形成外科 Plastic and Reconstructive Surgery	4,346	11.9	7,063	28.9	15
呼吸器外科 Thoracic Surgery	7,063	19.4	4,961	20.3	20
麻酔科 Anesthesiology	365	1.0	2,307	9.5	-
緩和医療科 Palliative Medicine	5,451	14.9	5,516	22.6	22
婦人科 Gynecology	11,935	32.7	24,930	102.2	40
産科 Obstetrics	13,206	36.2	14,277	58.5	40
泌尿器科 Urology	10,980	30.1	16,045	65.8	30
神経内科 Neurology	9,480	26.0	8,834	36.2	25
脳神経外科 Neurosurgery	12,324	33.8	7,488	30.7	37
精神科 Psychiatry	13,088	35.9	28,521	116.9	40
小児科 Pediatrics	21,045	57.7	26,208	107.4	64
遺伝科 Medical Genetics	0	0.0	199	0.8	
小児腫瘍科 Pediatric Oncology	0	0.0	218	0.9	10
小児外科 Pediatric Surgery	2,970	8.1	2,994	12.3	
小児腫瘍外科 Pediatric Surgical Oncology	0	0.0	0	0.0	
皮膚科 Dermatology	8,511	23.3	26,917	110.3	25
眼科 Ophthalmology	18,020	49.4	50,898	208.6	51
耳鼻咽喉・頭頸部外科 Otolaryngology-Head and Neck Surgery	16,896	46.3	20,981	86.0	46
肢体不自由リハビリテーション科 Rehabilitation Medicine	1,381	3.8	9,915	40.6	7
てんかん科 Epileptology	1,476	4.0	1,943	8.0	4
内部障害リハビリテーション科 Internal Medicine and Rehabilitation Science	2,076	5.7	3,493	14.3	7
高次脳機能障害科 Neuropsychology	2,249	6.2	2,111	8.7	7
放射線治療科 Therapeutic Radiology	6,543	17.9	24,860	101.9	20
放射線診断科 Diagnostic Radiology	385	1.1	530	2.2	
救急科 Emergency and Critical Care Medicine	10,598	29.0	2,747	11.3	27
WOCセンター Wound Ostomy Continence Center	0	0.0	1,591	6.5	-
一類感染症診療エリア Biosafety Ward for Category I Infectious Diseases	0	0.0	-	-	2
周産母子センター*1 Perinatal Care Center	23,073	63.2	-	-	77
集中治療部*2 Intensive Care	4,621	12.7	-	-	30
アイソトープ病棟*2 Isotope Therapy Unit	368	1.0	-	-	10
共通病床 Communal Unit	-	-	-	-	74
休床病床 Unused Beds	-	-	-	-	53
医科計 Total (Medicine)	344,412	943.6	562,676	2,306.0	1,176

*1 周産母子医療センターは患者数・病床数ともに再掲
 *1 The number of patients and beds of Perinatal Care Center is overlapped with the number of other categories
 *2 集中治療部、アイソトープ病棟は患者数のみ再掲
 *2 The number of patients of Intensive Care and Isotope Therapy Unit is overlapped with the number of other categories

診療科等 Clinical Departments, etc.	入院患者数 Inpatients		外来患者数 Outpatients		*3 病床数 Beds ^{*1,2}
	延数 Cumulative Number	一日平均 Daily Average	総延数 Total Cumulative Number	一日平均 Daily Average	
予防歯科 Preventive Dentistry	0	0.0	5,789	23.7	31
矯正歯科 Orthodontics	0	0.0	11,063	45.3	
小児歯科 Pediatric Dentistry	0	0.0	13,549	55.5	
咬合機能成育室 Occlusal Development	0	0.0	1,008	4.1	
歯科インプラントセンター Dental Implant Center	0	0.0	3,980	16.3	
口腔診断科 Oral Diagnosis	0	0.0	10,781	44.2	
歯科顎口腔外科 Oral and Maxillofacial Surgery	10,284	28.2	36,178	148.3	
歯科麻酔疼痛管理科 Oral Anesthesia and Pain Management	52	0.1	1,057	4.3	
歯周病科 Periodontics	0	0.0	12,388	50.8	
歯内療法科 Endodontics	0	0.0	0	0.0	
保存修復科 Operative Dentistry	0	0.0	7,162	29.4	
咬合修復科 Fixed Prosthodontics	0	0.0	10,827	44.4	
咬合回復科 Advanced Prosthetic Dentistry	0	0.0	11,812	48.4	
口腔機能回復科 Prosthetic Dentistry and Oral Rehabilitation Science	0	0.0	0	0.0	
高齢者歯科治療部 Geriatric Dentistry	0	0.0	7,819	32.0	
周術期口腔支援センター Perioperative Oral Care Support Center	0	0.0	4,765	19.5	
総合歯科診療部 Comprehensive Dentistry	0	0.0	5,631	23.1	
第一総合歯科診療部 Comprehensive Dentistry I	0	0.0	0	0.0	
第二総合歯科診療部 Comprehensive Dentistry II	0	0.0	0	0.0	
顎口腔機能治療部 Maxillo-Oral Disorders	0	0.0	5,303	21.7	
言語治療室 Speech Therapy	0	0.0	0	0.0	
機能検査室 Oral Function Test	0	0.0	0	0.0	
障害者歯科治療部 Dentistry for the Disabled	191	0.5	4,409	18.1	
顎顔面口腔再建治療部 Maxillofacial Prosthetics Clinic	0	0.0	3,087	12.7	
歯科計 Total (Dentistry)	10,527	28.8	156,608	641.8	31
合計 Total	354,939	972.4	719,284	2,947.8	1,207

*3 病床数は平成31年3月31日現在
 *3 Number of beds as of March 31, 2019

年度別一日平均患者数

Daily Average of Patients per Fiscal Year

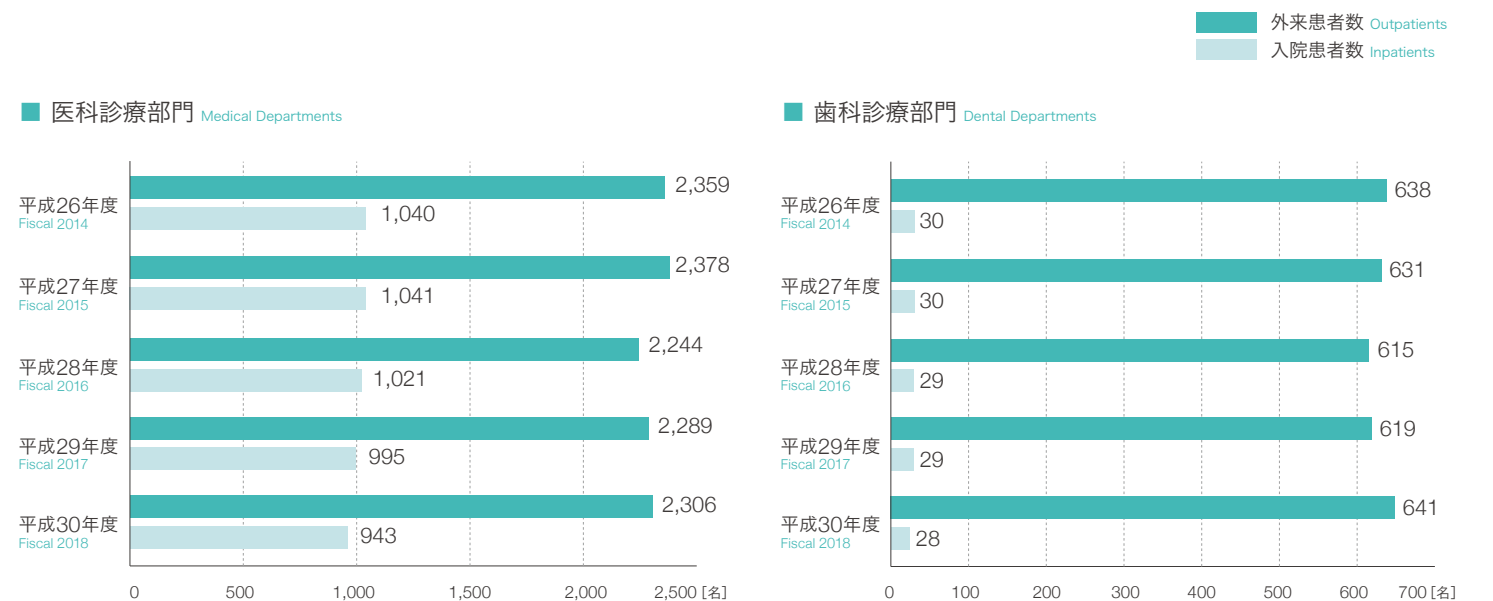



平成30年度病院統計

Fiscal Year 2018 Statistics

地域別入院患者数

Inpatient Volumes by Regions

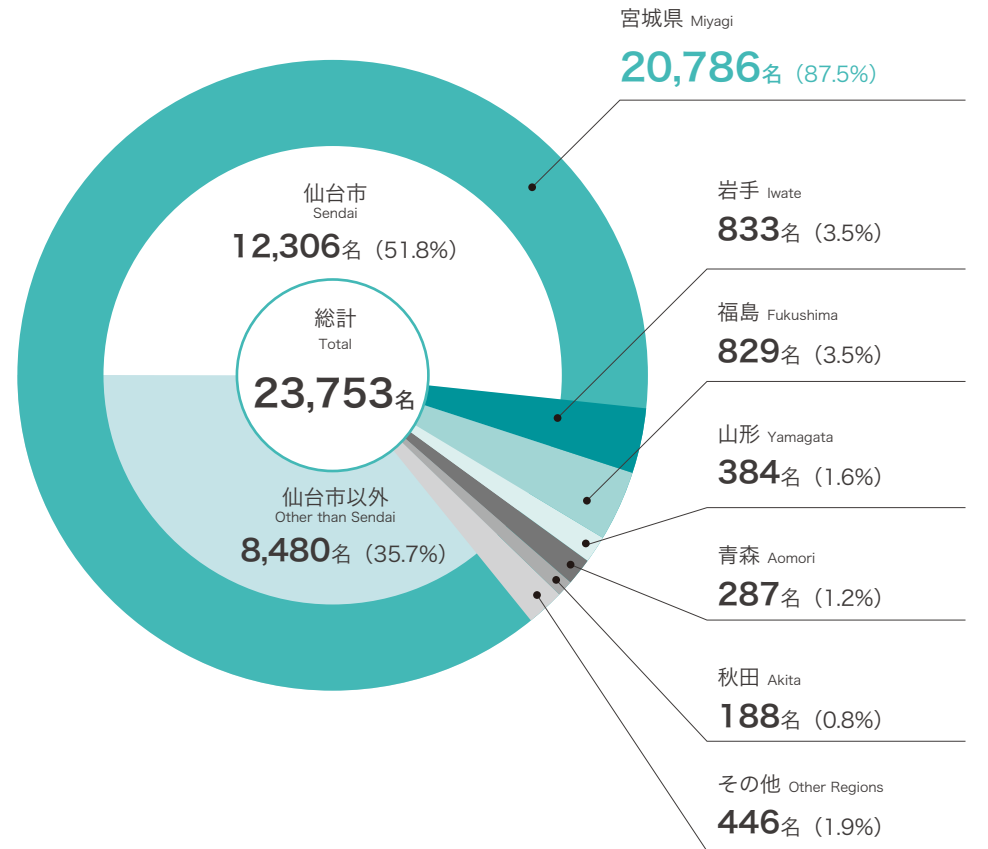

その他内訳 Classification of Other Regions

地域 Regions	実人員 Patients
北海道 Hokkaido	27
関東地方 Kanto Region	316
甲信越地方 Koshinetsu Region	25
東海地方 Tokai Region	28
北陸地方 Hokuriku Region	9
近畿地方 Kinki Region	23
中国地方 Chugoku Region	3
四国地方 Shikoku Region	3
九州地方 Kyushu Region	9
沖縄県 Okinawa	3
国外 Outside of Japan	0
計 Total	446

臨床検査件数

Number of Clinical Laboratory Tests

区分 Classifications	総件数 Total			
	入院(件) Inpatients	外来(件) Outpatients	計(件) Total	
一般検査 General Test	50,823	185,055	235,878	
血液学的検査 Hematologic Test	366,214	526,789	893,003	
生化学的検査 Biochemical Test	1,439,812	2,792,622	4,232,434	
内分泌学的検査 Endocrinological Test	47,591	190,954	238,545	
免疫学的検査 Immunological Test	153,874	324,364	478,238	
微生物学的検査 Microbiological Test	50,483	16,432	66,915	
病理学的検査 Pathological Test	9,878	5,801	15,679	
生理機能検査 Physiological Function Test	循環器機能検査 Cardiovascular Function Test	14,675	26,244	40,919
	脳・神経機能検査 Neurological Function Test	1,104	1,241	2,345
	呼吸機能検査 Respiratory Function Test	3,035	8,238	11,273
	前庭・聴力機能検査 Vestibular and Auditory Function Test	2,305	10,426	12,731
	眼科関連機能検査 Ophthalmologic Function Test	45,615	208,844	254,459
	超音波検査 Ultrasonic Imaging	6,821	13,083	19,904
	その他の検査 Other Tests	560	475	1,035
	小計 Subtotal	74,115	268,551	342,666
採血・採液等 Blood/Fluid Collection, etc.	0	151,197	151,197	
内視鏡検査 Endoscopic Test	5,141	15,595	20,736	
合計 Total	2,197,931	4,477,360	6,675,291	

手術件数

Number of Surgeries

区分 Classifications	件数 Surgeries
総合診療科 General Medicine	0
循環器内科 Cardiovascular Medicine	59
総合感染症科 Clinical Infectious Diseases	0
腎・高血圧・内分泌科 Nephrology, Endocrinology and Vascular Medicine	0
血液・免疫科 Hematology and Rheumatology	14
糖尿病代謝科 Diabetes and Metabolism	0
消化器内科 Gastroenterology	1
加齢・老年病科 Geriatric Medicine and Neuroimaging	0
漢方内科 Kampo Medicine	0
心療内科 Psychosomatic Medicine	0
呼吸器内科 Respiratory Medicine	1
腫瘍内科 Medical Oncology	1
総合外科 Department of Surgery	1,719
心臓血管外科 Cardiovascular Surgery	325
整形外科 Orthopedic Surgery	518
形成外科 Plastic and Reconstructive Surgery	366
麻酔科 Anesthesiology	85
緩和医療科 Palliative Medicine	0
呼吸器外科 Thoracic Surgery	279
婦人科 Gynecology	449
産科 Obstetrics	379
泌尿器科 Urology	459
神経内科 Neurology	20
脳神経外科 Neurosurgery	334
精神科 Psychiatry	0
小児科 Pediatrics	11
遺伝科 Medical Genetics	0
小児外科 Pediatric Surgery	251
小児腫瘍外科 Pediatric Surgical Oncology	0
小児腫瘍科 Pediatric Oncology	0
皮膚科 Dermatology	310
眼科 Ophthalmology	2,565
耳鼻咽喉・頭頸部外科 Otolaryngology-Head and Neck Surgery	488
肢体不自由リハビリテーション科 Rehabilitation Medicine	0

区分 Classifications	件数 Surgeries
てんかん科 Epileptology	7
内部障害リハビリテーション科 Internal Medicine and Rehabilitation Science	0
高次脳機能障害科 Neuropsychology	8
放射線治療科 Therapeutic Radiology	0
放射線診断科 Diagnostic Radiology	0
救急科 Emergency and Critical Care Medicine	128
WOCセンター Wound Ostomy Continence Center	0
医科計 Total (Medicine)	8,777
予防歯科 Preventive Dentistry	0
矯正歯科 Orthodontics	0
小児歯科 Pediatric Dentistry	0
咬合機能成育室 Occlusal Development	0
歯科インプラントセンター Dental Implant Center	0
口腔診断科 Oral Diagnosis	0
歯科顎口腔外科 Oral and Maxillofacial Surgery	744
歯科麻酔疼痛管理科 Oral Anesthesia and Pain Management	18
歯周病科 Periodontics	0
歯内療法科 Endodontics	0
保存修復科 Operative Dentistry	0
咬合修復科 Fixed Prosthodontics	0
咬合回復科 Advanced Prosthetic Dentistry	0
口腔機能回復科 Prosthetic Dentistry and Oral Rehabilitation Science	0
高齢者歯科治療部 Geriatric Dentistry	0
周術期口腔支援センター Perioperative Oral Care Support Center	0
総合歯科診療部 Comprehensive Dentistry	0
第一総合歯科診療部 Comprehensive Dentistry I	0
第二総合歯科診療部 Comprehensive Dentistry II	0
顎口腔機能治療部 Maxillo-Oral Disorders	0
言語治療室 Speech Therapy	0
機能検査室 Oral Function Test	0
障害者歯科治療部 Dentistry for the Disabled	74
顎顔面口腔再建治療部 Maxillofacial Prosthetics Clinic	0
歯科計 Total (Dentistry)	836
計 Total	9,613



平成30年度病院統計

Fiscal Year 2018 Statistics

放射線部撮影・検査・治療件数

Number of Radiology Images, Tests and Therapies

区分 Classifications		入院 Inpatients	外来 Outpatients	計 Total
X線撮影 X-Ray	患者数 Number of Patients	47,736	53,681	101,417
	撮影件数 Number of Radiographs	65,008	71,090	136,098
歯科（デンタル） Dental	患者数 Number of Patients	562	12,993	13,555
	撮影件数 Number of Radiographs	926	17,866	18,792
透視件数 Fluoroscopy		3,047	1,058	4,105
マンモグラフィ件数 Mammography		85	1,926	2,011
血管撮影件数 Angiography		2,691	0	2,691
CT検査件数 CT Scan		11,726	29,412	41,138
MR検査件数 MR		4,423	13,645	18,068
骨密度件数 Bone Densitometry		545	2,184	2,729
PET検査件数 PET		278	3,706	3,984
RI検査件数 RI		1,528	1,777	3,305
放射線治療件数 Radiotherapy	体外照射件数 External Irradiation	13,449	10,875	24,324
	腔内照射件数 Intracavitary Irradiation	86	75	161
	組織内照射件数 Interstitial Irradiation	33	0	33
	アイソトープ治療件数 Isotope Therapy	77	15	92

薬剤部調剤処方箋枚数・薬剤管理指導件数等

Number of Prescriptions and Pharmaceutical Consultations

区分 Classifications		計 Total
入院処方箋枚数 Inpatient Prescription		190,152
外来処方箋枚数 Outpatient Prescription	院内 In-Hospital Pharmacy	15,333
	院外 Out-of-Hospital Pharmacy	279,372
院外処方箋発行率 Rate of Prescription for External Pharmacies		96.7%
注射処方箋枚数 Prescription for Injections	入院 Inpatient	147,068
	外来 Outpatient	4,697
薬剤管理指導算定件数 Pharmaceutical Consultation (Calculated)	380点	11,638
	325点	10,728
抗悪性腫瘍薬調製件数 Antineoplastic Drug Adjustment	入院 Inpatient	12,730
	外来 Outpatient	20,358
中心静脈栄養調製件数 Intravenous Hyperalimentation Adjustment	入院 Inpatient	869
	外来 Outpatient	367
薬物血中濃度モニタリング件数（算定対象外、臨床試験を含む） Therapeutic Drug Monitoring (Including the monitorings for clinical research and the subjects excluded for medical fee calculation)		1,862

分娩件数・新生児入院数

Number of Births and Infant Hospitalizations

総分娩数（総数の内、帝王切開分娩数） Total Number of Births (of the Total, Number of Births by C-Section)	855 (344)	
新生児集中治療室入院総数 Total Number of Hospitalizations to the Neonatal Intensive Care Unit	232	
超低出生体重児 Extremely Low Birthweight Infants	入院 Hospitalization	死亡 Deaths
出生体重 < 1000g Birthweight	35	2
成育限界児 Infants at Borderline Viability	入院 Hospitalization	死亡 Deaths
出生体重 < 500g Birthweight	7	0
妊娠週数 < 24週 Number of Weeks of Pregnancy	12	1

*入院数、死亡数には重複があります
*There are overlaps in number of hospitalizations and deaths

歯科技工物製作件数

Number of Technical Dental Work

区分 Classifications	歯科技工室 Dental Technicians Office	
	院内 In-Hospital	院外 Out-of-Hospital
全部床義歯 Complete Denture	27	192
部分床義歯（ノンクラスプデンチャー含む） Partial Denture (Incl. Non Clasp Denture)	107	1,033
全部金属冠 Full Metal Crown	129	952
ブリッジ Bridge	93	504
陶材焼付鑄造冠 Porcelain Fused-to-Metal Crown	86	221
オールセラミックス冠 All Ceramic Crown	54	84
インレー Inlay	70	415
研究用模型 Study Model	41	27
顎顔面補綴（エビテーゼを含む） Maxillofacial Prosthetics (Incl. Epithesis)	35	59
バイトスプリント Bite Splint	51	185
スリープスプリント Sleep Splint	22	67
義歯修理 Repair of Denture	50	142
アタッチメント・根面板 Attachment/Root Cap	3	55
矯正装置 Orthodontic Appliance	37	161
外科装置 Surgical Instruments	16	0
支台築造 Abutment Construction	65	239
暫間被覆冠 Temporary Crown	456	2,061
硬質レジン前装冠 Composite Resin Crown	114	785
個人トレー Individual Tray	346	1,228
インプラント Implant	270	61
硬質レジンジャケット冠 Composite Resin Jacket Crown	8	34
メタルフリーインレー Metal-free Inlay	16	85
金属床（ノンクラスプデンチャー含む） Metal Base (Incl. Non Clasp Denture)	10	52
高強度レジンブリッジ High-strength Resin Bridge	17	13
サージカルガイド Surgical Guide	11	137
CAD/CAMコンポジット冠 CAD/CAM Composite	60	166
顎骨模型 Jawbone Model	119	0
フルジルコニア冠 Full Contour Zirconia Crown	32	136
歯の保護装置 Tooth Protection Appliance	358	16
その他 Others	2,406	8,610
合計 Total	5,109	17,720

*技工士学校の制作件数は院内に含む
* Technical dental works done in dental technicians school are included in "In-Hospital"

病理解剖件数

Number of Autopsies

死亡患者数 Deaths	601人
病理解剖件数 Pathological Autopsies	41件
剖検率 Autopsy Rate	3.8%
受託解剖数 Consigned Autopsies	18件

臓器移植件数

Number of organ transplantation

	脳死 Brain-dead donors	生体 Living-donors	屍体 dead-donors
心臓 Heart	2	-	-
肺 Lung	12	0	-
肝臓 Liver	0	11	-
腎臓 Kidney	0	2	0
膵臓 Pancreas	0	-	-
小腸 Small intestines	0	0	-
膵島 Pancreatic islets	0	-	0



平成30年度病院統計

Fiscal Year 2018 Statistics

高度救命救急センター

Department of Emergency and Critical Care Medicine

高度救命救急センターは、365日24時間体制で、重症及び複数の診療科領域にわたるすべての重篤な救急の患者さんを受け入れています。救急科専任医師が他の診療科医師、看護師、技師、薬剤師、ソーシャルワーカーたちと協力して最善の治療を提供します。また、地域の各医療施設と連携して県民の皆様をお守りします。2016年10月からはドクターヘリの運航が開始され、超急性期に患者さんのもとに駆けつけて応急処置を施しながら速やかに高次医療に連携しております。2018年5月には本院先進医療棟に最新鋭のCT・透視装置と手術台を組み合わせたハイブリッドERが配備され、患者さんを移動することなく緊急治療を完了できるようになりました。今後も多発外傷、広範囲熱傷、心肺停止に対する蘇生治療、重症敗血症、重症呼吸障害などの患者さんに対して、最善の医療を提供してまいります。

診療状況

総受診数	7,449	救急車	2,639
総入院数	747	ヘリ搬入	63

ドクターヘリ出動件数

要請件数	155
実働件数	132
現場救急	102
転院搬送	23
キャンセル	7
未出動件数	23

入院患者数疾患別分類

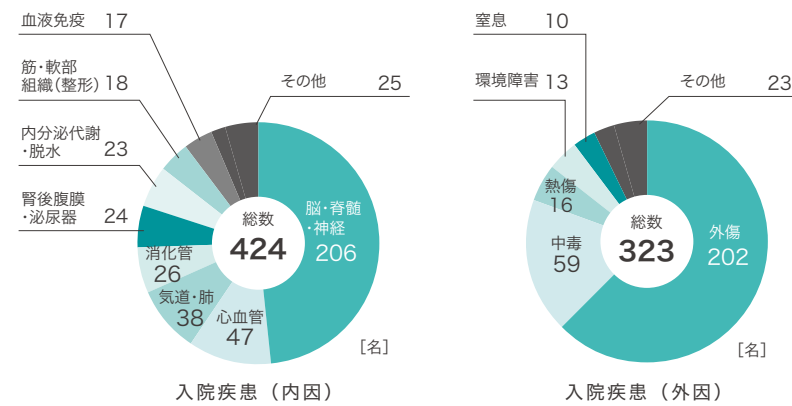

がんセンター

Cancer Center

がんセンターでは、複数診療科と多職種による会議を設け最適な集学的治療方針を患者さんに提示し、医学的エビデンスを確立するための臨床研究をすすめ、指導的ながん専門医あるいはがん医療に特化したメディカルスタッフの育成、および治療成績の公表や啓発活動、相談受付などを行います。

国のがん診療連携拠点病院の指定要件はこれまでよりかなり厳格になり、本院では院内の各種がん診療体制はもとより、放射線治療体制、化学療法施設、緩和ケアセンターの整備と専門医療職（医師、看護師、薬剤師、技師、診療録管理士、臨床心理士、MSWなど）を配置し、地域に対して、①研修事業、②ネットワーク事業、③がん登録事業、④がん相談支援事業、⑤普及啓発・情報提供事業、⑥病理医養成等事業、⑦緩和ケア推進事業、⑧就労支援事業を提供しています。さらに本院は都道府県がん診療連携拠点病院として、地域がん診療連携拠点病院（宮城県は仙台医療センター、東北労災病院、石巻赤十字病院、大崎市民病院）に対して研修や診療支援に取り組んでいます。宮城県では、県、宮城県立がんセンターと本院間で協議し1県2都道府県がん診療連携拠点病院（本院と宮城県立がんセンター）で申請し、全国初の試みとしてこの「ダブルトップ方式」が認められました。また、平成25年2月に「小児がん拠点病院」、平成30年2月には「がんゲノム医療中核拠点病院」に指定されました。本院では県内や隣県の大学や拠点病院と協力して、がん医療者を育成し、地域のがん医療の向上に努めてまいります。

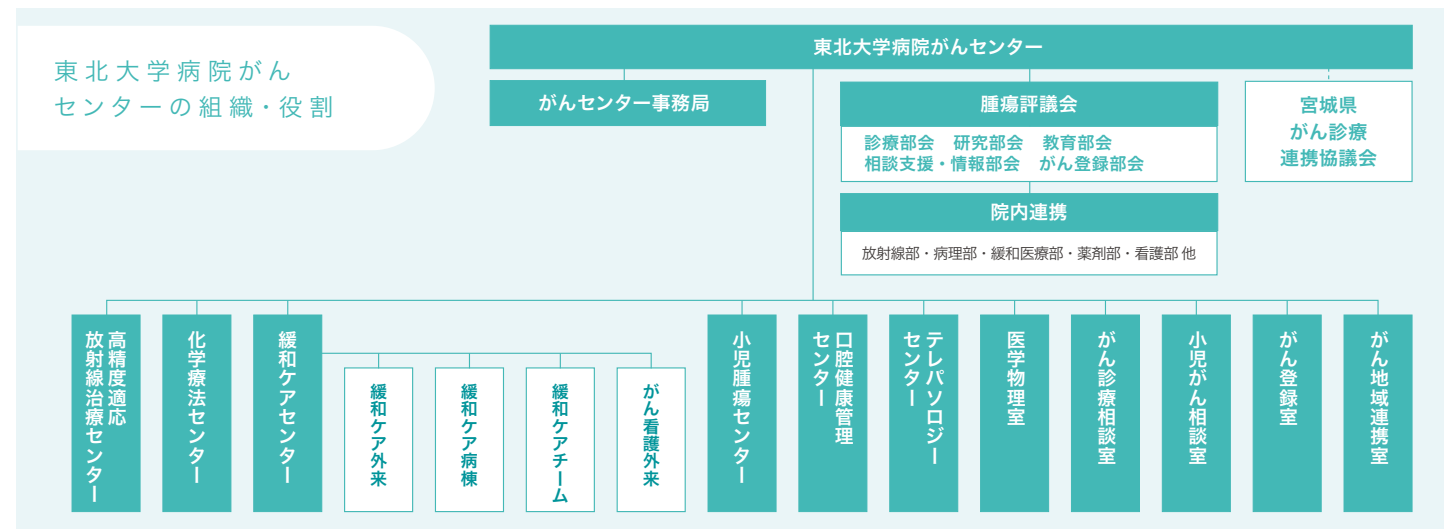

地域医療連携センター

Community Medical Cooperation Center

地域医療連携センターでは、患者さん（ご家族）の様々な医療・福祉に関する総合相談窓口、また地域の医療機関等との窓口として、医療ソーシャルワーカー、看護師、事務がお互いに協力しながら院内外の関係機関と、密接で効率的かつ効果的な連携を行っています。

各種相談窓口

患者サービス向上を目的に、相談窓口を地域医療連携センターに集約しています。

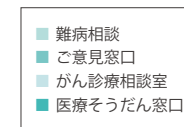

紹介患者さんの診療予約受付

紹介患者さんの予約受付を行い、紹介しやすい環境整備に努めています。

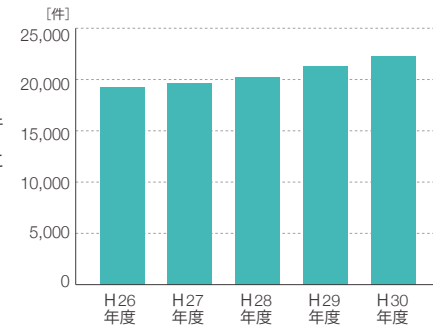

退院・相談支援

患者さんが安心して療養できるよう退院・相談の支援を行っています。

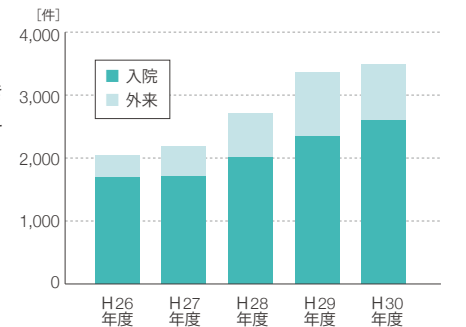

セカンドオピニオンの予約受付

本院以外の医療機関で治療中の患者さんを対象に、現在の診断内容や治療法に関して、本院の専門医の意見や判断を提供します。地域医療連携センターでは、その予約受付を行っています。

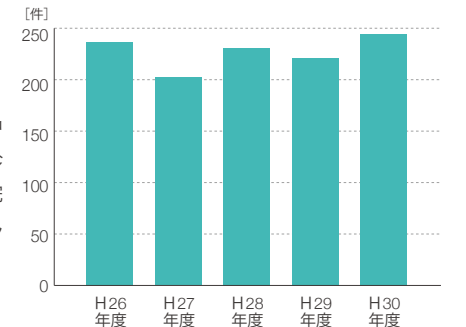

臨床研究推進センター

Clinical Research, Innovation and Education Center

支援シーズ数（累積）

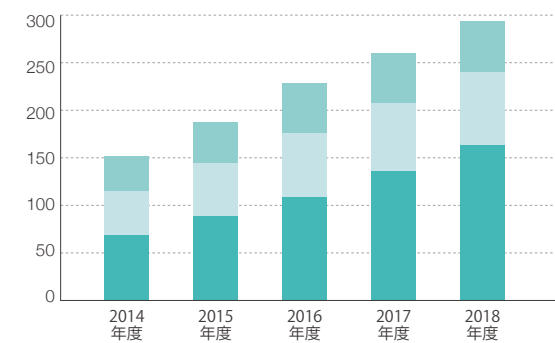

開発支援中シーズ

2019年3月31日現在

123シーズ

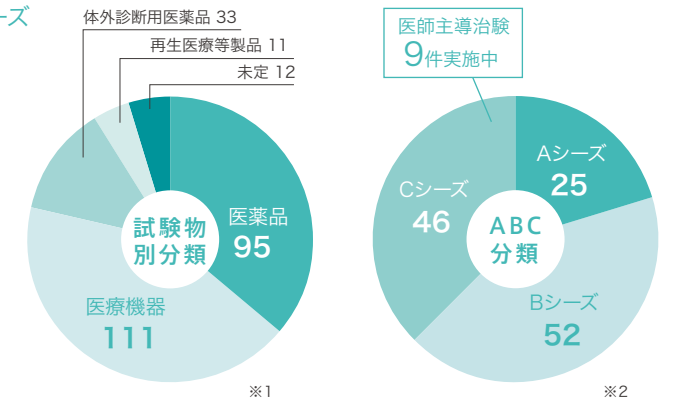

※1 コンビネーションプロダクトの場合は1シーズで複数分類に該当します。
※2 Aシーズについては知財部門で特許の支援を行っており、Bシーズ、Cシーズについてはセンター全体としての支援を行っています。

開発支援シーズ数（累積） 294シーズ

2019年3月31日現在

医師主導治験 実施数 2013年～2018年度

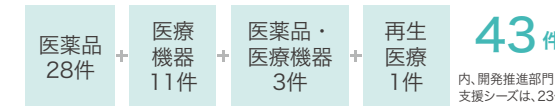

PMDA（医薬品医療機器総合機構）相談実績 2018年度



沿革	
2003年～2017年度	東北大学先進医工学研究機構（TUBERO）
2007年～2011年度	東北大学未来医工学治療開発センター（INBEC）
2012年度	東北大学未来医工学治療開発センター（INBEC）と東北大学病院治療センターを統合。 東北大学病院臨床試験推進センター（CRIETO）を設置
2013年度	東北大学病院が臨床研究中核病院整備事業に選定され名称を東北大学病院臨床研究推進センター（CRIETO）と変更
2017年度	東京分室を設置



病院開設承認等

Designation of Medical Institutions

病院開設承認

医療法による病院開設承認	大正 2年 4月 1日
--------------	-------------

特定機能病院

承認年月日	平成 6年 8月 1日
-------	-------------

看護体系

区分	承認年月日
一般病棟（特定機能病院入院基本料） 7対1入院基本料	平成 19年 6月 1日
精神病棟（特定機能病院入院基本料） 13対1入院基本料	平成 22年 4月 1日

臓器移植施設認定

臓器名	認定年月日
心臓	平成 15年 6月 2日
心肺同時	平成 23年 9月 6日
肺	平成 10年 4月27日
肝臓	平成 12年 5月22日
腎臓	平成 7年 6月 3日
膵臓	平成 11年 2月15日
小腸	平成 11年12月24日
膵島	平成 17年10月15日

先進医療承認状況

医療の名称	承認年月日
泌尿生殖器腫瘍後腹膜リンパ節転移に対する腹腔鏡下リンパ節郭清術	平成 17年 2月 1日
歯周外科治療におけるバイオ・リジェネレーション法	平成 23年 3月 1日
重症低血糖発作を伴うインスリン依存性糖尿病に対する心停止ドナーからの膵島移植	平成 22年11月 1日
バクリタキセル静脈内投与（一週間に一回投与するものに限る。）及びカルボプラチン腹腔内投与（三週間に一回投与するものに限る。）の併用療法	平成 22年12月 1日
初発中枢神経系原発悪性リンパ腫に対する照射前大量メトトレキサート療法後のテモゾロミド併用放射線治療+テモゾロミド維持療法	平成 27年 4月 1日
LDLアフェレシス療法	平成 27年 9月 1日
ウイルスに起因する難治性の眼感染症疾患に対する迅速診断（PCR法）	平成 28年 6月 1日
細菌又は真菌に起因する難治性の眼感染症疾患に対する迅速診断（PCR法）	平成 28年 6月 1日
リツキシマブ点滴注射後におけるミコフェノール酸モフェチル経口投与による寛解維持療法	平成28年 8月 1日
テモゾロミド用量強化療法	平成 29年 1月 1日
自己心膜及び弁形成リングを用いた僧帽弁置換術	平成 29年 2月 1日
腹腔鏡下スリーブ状胃切除術および十二指腸空腸バイパス術	平成 30年 3月 1日
内視鏡下手術用ロボットを用いた腹腔鏡下広汎子宮全摘術子宮頸がん（FIGOによる臨床進行期分類がⅠB期以上及びⅡB期以下の扁平上皮がん又はFIGOによる臨床進行期分類がⅠA 2期以上及びⅡB期以下の腺がんによって、リンパ節転移及び腹腔内臓器に転移していないものに限る。）	平成 30年 9月 1日
微小肺病変に対する切除支援マイクロコイル併用気管支鏡肺マッピング法	平成 31年 2月 1日

指定年月日

エイズ拠点病院指定	平成 8年 7月17日
-----------	-------------

災害拠点病院（地域災害医療センター）指定	平成 9年 3月31日
----------------------	-------------

がん診療連携拠点病院（都道府県）指定	平成 18年 8月24日
--------------------	--------------

肝疾患診療連携拠点病院指定	平成 19年11月 6日
---------------	--------------

総合周産期母子医療センター指定	平成 25年 9月10日
-----------------	--------------

小児がん拠点病院指定	平成 25年 2月 8日
------------	--------------

造血幹細胞移植推進拠点病院指定	平成 26年12月22日
-----------------	--------------

医療法上の臨床研究中核病院指定	平成 27年 8月 7日
-----------------	--------------

てんかん診療拠点機関指定	平成 27年11月10日
--------------	--------------

原子力災害拠点病院指定	平成 30年 1月 1日
-------------	--------------

がんゲノム医療中核拠点病院指定	平成 30年 2月16日
-----------------	--------------

宮城県難病診療連携拠点病院指定	平成 30年 4月 1日
-----------------	--------------



歴代病院長

Chronological List of Directors

大正 2年 4月～大正 5年 4月	内田 守一	うちだ もりかず	昭和 34年 7月～昭和 36年 6月	古賀 良彦	こが よしひこ
大正 5年 4月～大正 7年 5月	山形 仲藝	やまがた なかき	昭和 36年 7月～昭和 38年 6月	飯野 三郎	いいの さぶろう
大正 7年 5月～大正 10年 7月	熊谷 岱藏	くまがい たいぞう	昭和 38年 7月～昭和 40年 3月	中村 隆	なかむら たかし
大正 10年 7月～大正 12年 7月	明城 彌三吉	あかぎ やそきち	昭和 40年 4月～昭和 42年 3月	榎 哲夫	まき てつお
大正 12年 7月～大正 13年 3月	加藤 豊治郎	かとう とよじろう	昭和 42年 4月～昭和 44年 3月	桐澤 長徳	きりさわ なかのり
大正 13年 3月～大正 15年 3月	杉村 七太郎	すぎむら しちたろう	昭和 44年 4月～昭和 45年 1月	片桐 圭一	かたぎり しゅいち
大正 15年 3月～昭和 2年 3月	山川 章太郎	やまかわ しょうたろう	昭和 45年 1月～昭和 47年 1月	岩月 賢一	いわつき けんいち
昭和 2年 3月～昭和 4年 3月	関口 蕃樹	せきぐち しげき	昭和 47年 1月～昭和 47年 6月	山形 敏一	やまがた しょういち
昭和 4年 3月～昭和 6年 3月	和田 徳次郎	わだ とくじろう	昭和 47年 6月～昭和 51年 7月	荒川 雅男	あらかわ つねお
昭和 6年 3月～昭和 8年 3月	太田 正雄	おおた まさお	昭和 51年 7月～昭和 56年 7月	星野 文彦	ほしの ふみひこ
昭和 8年 3月～昭和 10年 3月	佐藤 彰	さとう あきら	昭和 56年 8月～昭和 60年 3月	葛西 森夫	かさい もりお
昭和 10年 4月～昭和 12年 4月	丸井 清泰	まるい きよやす	昭和 60年 4月～昭和 63年 3月	吉永 馨	よしなが かおる
昭和 12年 4月～昭和 14年 4月	杉村 七太郎	すぎむら しちたろう	昭和 63年 4月～平成 4年 3月	多田 啓也	ただ けいや
昭和 14年 4月～昭和 15年 5月	熊谷 岱藏	くまがい たいぞう	平成 4年 4月～平成 7年 3月	森 昌造	もり しょうぞう
昭和 15年 5月～昭和 15年 6月	石川 哲郎	いしかわ てつろう	平成 7年 4月～平成 11年 3月	豊田 隆謙	とよた たかよし
昭和 15年 6月～昭和 17年 6月	加藤 豊治郎	かとう とよじろう	平成 11年 4月～平成 13年 3月	吉本 高志	よしもと たかし
昭和 17年 6月～昭和 19年 3月	丸井 清泰	まるい きよやす	平成 13年 4月～平成 14年 11月	玉井 信	たまい まこと
昭和 19年 4月～昭和 19年 5月	佐武 安太郎	さたけ やすたろう	平成 14年 11月～平成 16年 11月	山田 章吾	やまだ しょうご
昭和 19年 5月～昭和 21年 3月	伊藤 實	いとう みのる	平成 16年 11月～平成 24年 3月	里見 進	さとみ すすむ
昭和 21年 3月～昭和 23年 3月	武藤 完雄	むとう まさお	平成 24年 4月～平成 27年 3月	下瀬川 徹	しもせかわ とおる
昭和 23年 4月～昭和 28年 6月	篠田 糺	しのだ ただす	平成 27年 4月～平成 31年 3月	八重樫 伸生	やえがし のぶお
昭和 28年 7月～昭和 30年 6月	佐野 保	さの たもつ	平成 31年 4月～	富永 悌二	とみなが ていじ
昭和 30年 7月～昭和 34年 6月	立木 豊	ついき ゆたか			



沿革

Historical Timeline

1817（文化14年）		百騎丁（現東二番丁）に仙台藩医学校施薬所が創設
1871（明治 4年）	4月	廃藩置県により仙台藩医学校施薬所が廃止
1872（明治 5年）	5月	仙台藩医学校出身者により南町に私立仙台共立社病院を開設
1879（明治12年）	5月	仙台公立病院と改称
	7月	県立宮城病院と改称
1884（明治17年）	7月	県立宮城医学校附属医院と改称
1888（明治21年）	4月	明治20年9月30日勅令第48号により県立宮城病院と改称
1911（明治44年）	4月	北四番丁（現星陵地区）に県立宮城病院の新病院棟が開院
1913（大正 2年）	4月	大正2年3月28日勅令第36号により東北帝国大学医学専門部附属医院と改称
		内科(2科)、外科、眼科、産科婦人科、小児科、皮膚科及び耳鼻咽喉科の8診療科(340床)を設置
1915（大正 4年）	7月	大正4年7月14日文部省令第10号により東北帝国大学医科大学附属医院と改称
1918（大正 7年）	6月	内科、外科を増設(10診療科)
1919（大正 8年）	4月	大正8年4月1日勅令第55号により東北帝国大学医学部附属医院と改称
1920（大正 9年）	1月	精神科(後に神経科精神科と改称)設置(11診療科)
1942（昭和17年）	4月	整形外科、放射線科設置(13診療科)
1944（昭和19年）	12月	鳴子分院開設
1946（昭和21年）	3月	長町分院開設
1947（昭和22年）	10月	昭和22年9月30日政令第204号により東北大学医学部附属医院と改称
1949（昭和24年）	5月	昭和24年5月31日法律第150号により東北大学医学部附属病院と改称
1958（昭和33年）	10月	結核病棟 基準看護(一類)承認(24床)
1959（昭和34年）	4月	泌尿器科設置(14診療科)
		事務部に事務部長制が敷かれ、管理課及び業務課を設置
1962（昭和37年）	4月	麻酔科設置(15診療科)
		検査部及び薬剤部を設置
1964（昭和39年）	3月	中央診療棟(西)(R3-1 428㎡)完成
	4月	手術部設置



沿革

Historical Timeline

1965 (昭和40年)	3月	東病棟(R6-1 9,711㎡)完成
	4月	放射線部設置
1966 (昭和41年)	4月	材料部設置
	12月	西病棟(SR9 13,378㎡)完成
1967 (昭和42年)	3月	中央診療棟(東)(R2 1,683㎡)完成
	7月	周産母子部設置
1969 (昭和44年)	4月	集中治療部設置
	7月	第一臨床研究棟(SR12-1 14,080㎡)及び厨房棟(R1-1 1,141㎡)完成
1971 (昭和46年)	4月	周産母子部を分娩部と改称
1972 (昭和47年)	3月	R・I 病棟及びR・I 検査棟(R1 720㎡)完成
	5月	病理部設置
1974 (昭和49年)	4月	事務部を改組し、総務課、管理課、医事課の三課を設置
1976 (昭和51年)	5月	看護部設置
	10月	胸部外科設置(16診療科)
1978 (昭和53年)	4月	臨床講義棟(R2 1,073㎡)完成
1979 (昭和54年)	3月	R・I 検査棟(R1 998㎡)増築
	9月	外来診療棟(R5-1 15,640㎡)完成
	10月	輸血部設置
1980 (昭和55年)	3月	神経科精神科病棟(R2 1,767㎡)完成 長町分院廃止
	4月	心療内科、形成外科、脳神経内科及び脳神経外科を設置(20診療科)
1983 (昭和58年)	4月	小児外科設置(21診療科)
1984 (昭和59年)	4月	中央診療棟(SR5-2 7,567㎡)完成
		脳神経内科を神経内科と改称
1985 (昭和60年)	4月	救急部設置
1987 (昭和62年)	5月	老人科設置(22診療科)
1988 (昭和63年)	3月	第二臨床研究棟(SR9-1 7,960㎡)完成
1991 (平成 3年)	4月	医療情報部設置
1994 (平成 6年)	6月	鳴子分院廃止 理学診療科設置(23診療科) 周産母子センター(分娩部を改組)、リハビリテーション部及び企画室(事務部)を設置
	8月	特定機能病院承認
	11月	第一臨床研究棟を、医学部3号館と改称 第二臨床研究棟を、医学部2号館と改称
1995 (平成 7年)	1月	鳴子分院との統合に伴い70床増床(医療法承認病床数1,196床)
1996 (平成 8年)	5月	総合診療部設置
	7月	エイズ拠点病院に指定
1997 (平成 9年)	3月	災害拠点病院に指定
1998 (平成10年)	4月	血液浄化療法部設置
1999 (平成11年)	3月	事務管理棟(S4 2,121㎡)完成
	5月	副病院長設置
2000 (平成12年)	3月	新西病棟(R18-2 43,710㎡)完成
	4月	加齢医学研究所附属病院と統合 診療科再編(内科、外科、産婦人科・泌尿生殖器科、脳・神経・精神科、小児科、感覚器・理学診療科、放射線科)
	10月	10月加齢医学研究所附属病院との統合に伴い100床増床(医療法承認病床数1,296床)
2001 (平成13年)	4月	緩和医療部設置
2002 (平成14年)	3月	結核病床24床廃止(医療法承認病床数1,272床)
	4月	臓器移植医療部設置
2003 (平成15年)	2月	R・I 検査棟をPET 検査棟に改修
	4月	医療情報部を廃止し、メディカルIT センターを設置
	10月	東北大学病院創設(歯学部附属病院との統合) WOC センター設置
2004 (平成16年)		国立大学法人東北大学となる
	4月	外来化学療法センター、地域医療連携センター及び診療技術部を設置 「救命救急と医療安全の碑」設置
	6月	ロゴマーク及びキャッチコピーを制定

2005 (平成17年)	7月	集中治療部を廃止し、重症病棟部を設置 精神科病床4床廃止(医療法承認病床数1,268床)
	12月	感染管理室設置
2006 (平成18年)	3月	新東病棟(R18-2 37,044㎡)完成
	8月	がん診療連携拠点病院に指定
	10月	高度救命救急センター設置 がんセンター設置
2007 (平成19年)	2月	歯学部附属病院の病棟移転に伴い歯学部附属病院を廃止し、附属歯科医療センターを設置 医療法上の名称を東北大学医学部附属病院から東北大学病院と改称 一般病床40床増床(医療法承認病床数1,308床)
	11月	肝炎患診療連携拠点病院に指定
	2008 (平成20年)	2月
2009 (平成21年)	7月	新外来診療棟(R5-1 12,177㎡)完成
	12月	附属歯科医療センター廃止
2010 (平成22年)	3月	東北大学星の子保育園開園(西病棟1F)
2011 (平成23年)	8月	一般病床23床廃止(医療法承認病床数1,285床)
2012 (平成24年)	4月	未来医工学治療開発センターと治験センターを統合し、臨床試験推進センターを設置 感染症科を改組し、総合感染症科を設置
	6月	歯科顎顔面外科と歯科口腔外科を統合し、歯科顎口腔外科を設置
	7月	一般病床23床廃止(医療法承認病床数1,262床) 救急科設置
	8月	生理検査センター設置 重症病棟部を廃止し、集中治療部を設置
	10月	総合診療部を改組し、総合地域医療教育支援部を設置 輸血部を改組し、輸血・細胞治療部を設置
	1月	地域医療復興センター設置
2013 (平成25年)	2月	広報室設置 小児がん拠点病院に指定
	4月	歯科インプラントセンター設置
	7月	臨床試験推進センターを臨床研究推進センターと改称 先端医療技術トレーニングセンター設置
	9月	総合周産期母子医療センターに指定
	4月	星陵レジデンス(R6 2,129㎡)完成
2014 (平成26年)	9月	精神科病棟を西病棟13階へ移転 一般病床9床と精神科病床21床を廃止(医療法承認病床数1,232床)
	12月	造血幹細胞移植推進拠点病院に指定
	1月	小児腫瘍センター設置 一般病床7床廃止(医療法承認病床数1,225床)
2015 (平成27年)	4月	周術期口腔支援センター設置
	7月	病院開設100周年
	8月	医療法上の臨床研究中核病院に指定
	11月	てんかん診療拠点機関に指定
2017 (平成29年)	12月	てんかんセンター設置
		総合診療科設置
	4月	老年科と加齢核医学科を統合し、加齢・老年病科を設置 脳神経外科と脳血管内治療科を統合し、脳神経外科と改称 個別化医療センター設置
2018 (平成30年)	1月	原子力災害拠点病院に指定
	2月	がんゲノム医療中核拠点病院に指定
	4月	宮城県難病診療連携拠点病院に指定 星の子保育園(八幡町)開園
	5月	先進医療棟(SR5-1 16,044㎡)開設 一般病床16床廃止(医療法承認病床数1,207床)



1925



1979



1994



2007



2015



2018

建物配置図

Building Arrangement

[平成31年4月1日現在]
April.1.2019

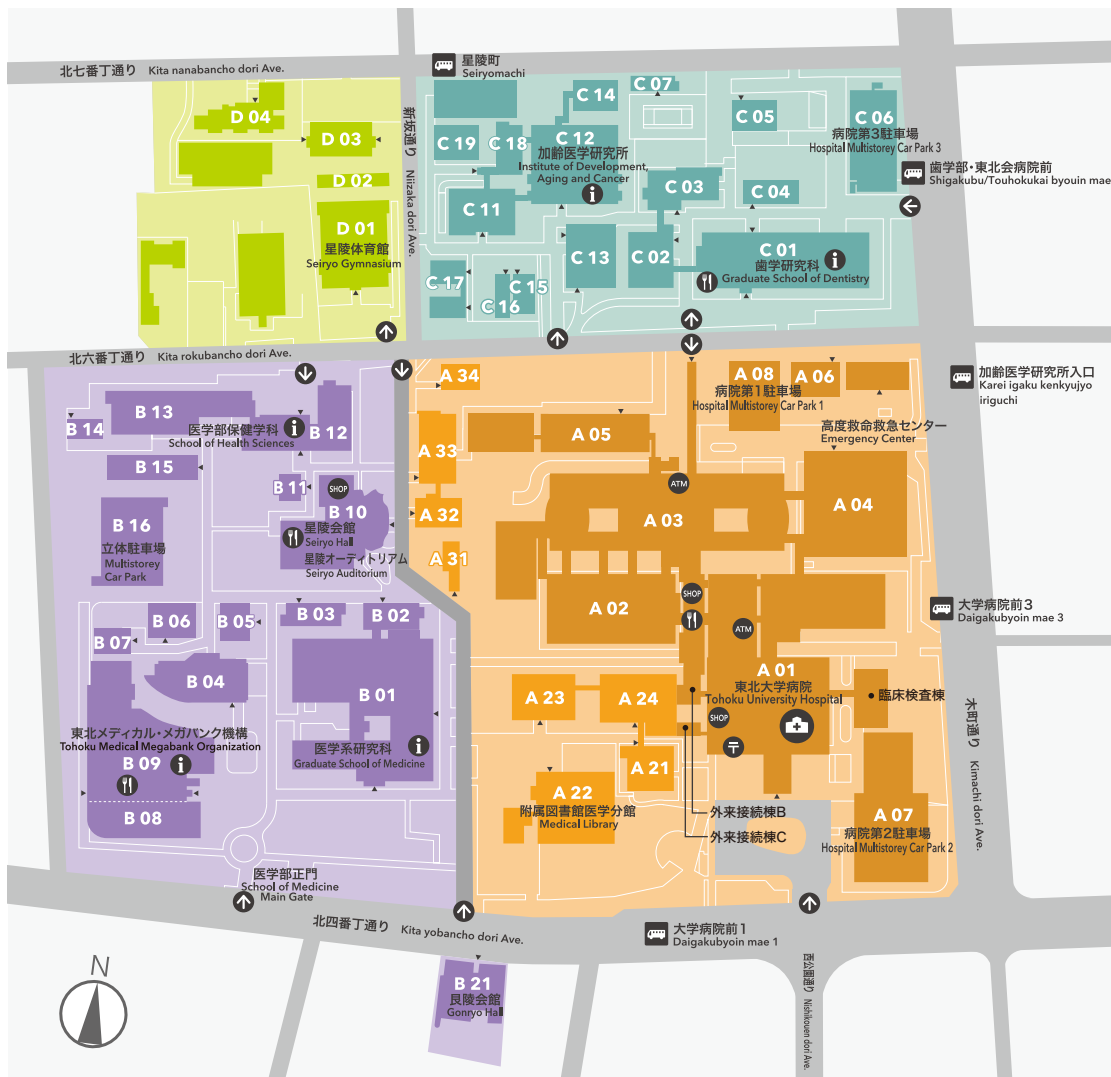

- 東北大学病院 総合案内**
Tohoku University Hospital General Information
- インフォメーション**
Information
- カフェテリア・レストラン**
Cafeteria・Restaurant
- 物販店舗**
Shop
- ATM**
Automated Teller Machine
- バス停**
Bus Stop
- 郵便局**
Post Office
- キャンパス入口**
Campus Entrance

土地：179,214㎡
建物：334,448㎡

- | | | | |
|---|--|--|---|
| <ul style="list-style-type: none"> A 01 外来診療棟
Clinics for Outpatients A 02 中央診療棟
Operation & Medical Check Building A 03 病棟
Ward Building A 04 先進医療棟
Advanced Medical Care Center A 05 臨床研究推進センター
Clinical Research, Innovation and Education Center A 06 仮管理棟
Temporary Administration Building A 07 病院第2駐車場
Hospital Multistorey Car Park 2 A 08 病院第1駐車場
Hospital Multistorey Car Park 1 A 21 臨床講義棟
Clinical Lecture building A 22 附属図書館医学分館
Medical Library A 23 医学部2号館
School of Medicine Building 2 A 24 医学部3号館
School of Medicine Building 3 A 31 動物実験センター
Center for Laboratory Animal Research A 32 RI星陵サブセンター
RI Seiryō Subcenter A 33 動物実験施設
Institute of Animal Experimentation A 34 プリオン研究実験棟
Prion Research Building | <ul style="list-style-type: none"> B 01 医学部1号館
School of Medicine Building 1 B 02 医学部4号館
School of Medicine Building 4 B 03 医学部0号館
School of Medicine Building 0 B 04 医学部5号館
School of Medicine Building 5 B 05 先端医療技術トレーニングセンター
Advanced Medical Training Center B 06 教育研究基盤支援棟
Education and Research Base Support Building B 07 工学実験棟
Graduate School of Biomedical Engineering Laboratory B 08 医学部6号館
School of Medicine Building 6 B 09 東北メディカル・メガバンク棟
Tohoku Medical Megabank Building B 10 星陵会館(厚生施設)
Seiryō Hall (Welfare Facilities) B 11 フロンティア研究棟
Frontier Research Building B 12 医学部保健学科A棟
School of Health Sciences Building A B 13 医学部保健学科B棟
School of Health Sciences Building B B 14 医学部保健学科C棟
School of Health Sciences Building C B 15 医学部保健学科D棟
School of Health Sciences Building D B 16 立体駐車場
Multistorey Car Park B 21 良慶会館
Gonryō Hall | <ul style="list-style-type: none"> C 01 歯学部臨床研究棟(C棟)
Graduate School of Dentistry Building for Clinical Dental Science (Building C) C 02 歯学部基礎研究棟(A棟)
Graduate School of Dentistry Building for Basic Dental Science (Building A) C 03 歯学部実習講義棟(B棟)
Graduate School of Dentistry Building for Dental Education and Training (Building B) C 04 歯学部第二臨床研究棟(D棟)
Graduate School of Dentistry Building for Clinical Dental Science II (Building D) C 05 附属歯科技工士学校
School for Dental Laboratory Technicians C 06 星陵レジデンス
Seiryō Residence C 07 病院第3駐車場
Hospital Multistorey Car Park 3 C 11 加齢医学研究所 実験研究棟
Institute of Development, Aging and Cancer, Center for Basic Aging Research C 12 加齢医学研究所 プロジェクト総合研究棟
Institute of Development, Aging and Cancer, Center for Clinical Aging Research C 13 加齢医学研究所 スマート・エイジング研究棟
Institute of Development, Aging and Cancer, Center for Smart Aging Research C 14 加齢医学研究所 先進フロンティア研究棟
Institute of Development, Aging and Cancer, Laboratory for Advanced Frontiers Research C 15 加齢医学研究所 ブレインダイナミクス研究棟
Institute of Development, Aging and Cancer, Laboratory for Brain Dynamics Research C 16 加齢医学研究所 ブレインイメージング研究棟
Institute of Development, Aging and Cancer, Laboratory for Brain Imaging Research C 17 加齢医学研究所 腫瘍動物実験棟
Institute of Development, Aging and Cancer, Facility for Tumor and Animal Experiment C 18 加齢医学研究所 先端医療実験棟
Institute of Development, Aging and Cancer, Pre-clinical Research Center C 19 加齢医学研究所 動物資源実験棟
Institute of Development, Aging and Cancer, Center for Laboratory Animal Resources | <ul style="list-style-type: none"> D 01 星陵体育館
Seiryō Gymnasium D 02 弓道場
Japanese Archery House D 03 星陵学生サークル棟A
Seiryō Club House A D 04 看護師宿舎
Dormitory for Nurse |
|---|--|--|---|

アクセス

Access



バスをご利用の場合
JR仙台駅バスのりば⑨⑩⑬⑮⑲番から乗車し「東北大学病院前」下車すぐ。または、⑥⑩番から乗車し「交通局東北大学病院前」下車徒歩約5分。乗車時間は約20分。

タクシーをご利用の場合
JR仙台駅タクシーのりばより、所要時間約15分。

地下鉄をご利用の場合
仙台市営地下鉄南北線仙台駅から泉中央行きに乗りし、「北四番丁駅」下車後、北2出口より徒歩約10分。

■ **東北大学病院**
〒980-8574 仙台市青葉区星陵町 1-1
平日 8:30-17:15 TEL 022-717-7000
時間外・休診日: TEL 022-717-7024
www.hosp.tohoku.ac.jp

■ **東北大学医学系研究科・医学部**
〒980-8575 仙台市青葉区星陵町 2-1

■ **東北大学歯学研究科・歯学部**
〒980-8575 仙台市青葉区星陵町 4-1

■ **東北大学加齢医学研究所**
〒980-8575 仙台市青葉区星陵町 4-1

■ **東北メディカル・メガバンク機構**
〒980-8573 仙台市青葉区星陵町 2-1



外部評価の実施 External Evaluation

本院は、公益財団法人日本医療機能評価機構の病院機能評価(機能種別版評価項目 3rdG:ver.1.0)を受審し、所定の認定基準を達していると認められ、平成27年5月1日付けで認定証が交付されました。



ロゴマークコンセプト The Concept of Our Logo Mark

ハートの二つの変形楕円は、病院と患者との親密なかかわり、医療との密接な関係性を表現、紺色の球体はエネルギーの上昇と共に、冷静な頭脳を意味します。熱いハートと冷静で、誠実な頭脳を併せ持つ本院の医療の場における存在感を的確に表現したマークです。



機構図

Organizational Structure

[令和1年9月1日現在]
September.1.2019

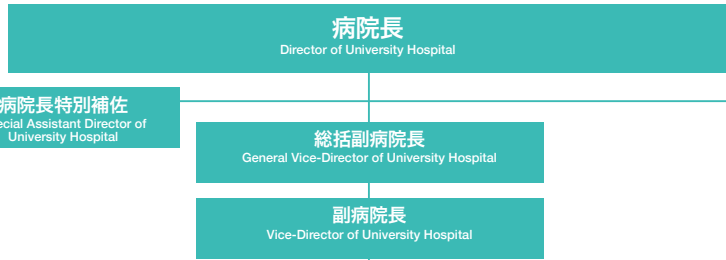



役職員

Administrative Staff

〔令和1年9月1日現在〕
September.1.2019

病院長 Director of University Hospital	
富永 悌二 Teiji Tominaga	
総括副病院長 General Vice-Director of University Hospital	
高橋 哲 Tetsu Takahashi	
副病院長 Vice-Director of University Hospital	
張替 秀郎 Hideo Harigae	石岡 千加史 Chikashi Ishioka
亀井 尚 Takashi Kamei	五十嵐 薫 Kaoru Igarashi
江草 宏 Hiroshi Egusa	鈴木 由美 Yumi Suzuki
病院長特別補佐 Special Assistant Director of University Hospital	
下川 宏明 Hiroaki Shimokawa	青木 正志 Masashi Aoki
石井 正 Tadashi Ishii	海野 倫明 Michiaki Unno
香取 幸夫 Yukio Katori	久志本 成樹 Shigeki Kushimoto
齋木 佳克 Yoshikatsu Saiki	神宮 啓一 Keiichi Jingu
中澤 徹 Toru Nakazawa	中里 信和 Nobukazu Nakasato
藤森 研司 Kenji Fujimori	藤盛 啓成 Keisei Fujimori
中山 雅晴 Masaharu Nakayama	内藤 剛 Takeshi Naito
高野 忠夫 Tadao Takano	中川 敦寛 Atsuhiro Nakagawa
小関 健由 Takeyoshi Koseki	服部 佳功 Yoshinori Hattori
梁川 功 Isao Yanagawa	

医科診療部門 Medical Departments	
診療科名 Clinical Departments	科長 Director
内科 Internal Medicine	
総合診療科 General Medicine	*石井 正 Tadashi Ishii
循環器内科 Cardiovascular Medicine	下川 宏明 Hiroaki Shimokawa
総合感染症科 Clinical Infectious Diseases	青柳 哲史 Tetsuji Aoyagi
腎・高血圧・内分泌科 Nephrology, Endocrinology and Vascular Medicine	宮崎 真理子 Mariko Miyazaki
血液・免疫科 Hematology and Rheumatology	張替 秀郎 Hideo Harigae
糖尿病代謝科 Diabetes and Metabolism	片桐 秀樹 Hideo Katagin
消化器内科 Gastroenterology	正宗 淳 Atsushi Masamune
加齢・老年病科 Geriatric Medicine and Neuroimaging	荒井 啓行 Hiroyuki Arai
漢方内科 Kampo Medicine	*石井 正 Tadashi Ishii
心療内科 Psychosomatic Medicine	*福土 審 Shin Fukudo
呼吸器内科 Respiratory Medicine	一ノ瀬 正和 Masakazu Ichinose
腫瘍内科 Medical Oncology	石岡 千加史 Chikashi Ishioka
外科 Surgery	
総合外科 Department of Surgery	石田 孝宣 Takanori Ishida
	海野 倫明 Michiaki Unno
	亀井 尚 Takashi Kamei
	内藤 剛 Takeshi Naito
心臓血管外科 Cardiovascular Surgery	齋木 佳克 Yoshikatsu Saiki
整形外科 Orthopedic Surgery	井樋 栄二 Eiji Itoi
形成外科 Plastic and Reconstructive Surgery	館 正弘 Masahiro Tachi
麻酔科 Anesthesiology	山内 正憲 Masanori Yamauchi
緩和医療科 Palliative Medicine	井上 彰 Akira Inoue
呼吸器外科 Thoracic Surgery	岡田 克典 Yoshinori Okada
救急科 Emergency and Critical Care Medicine	久志本 成樹 Shigeki Kushimoto

産婦人科・泌尿生殖器科 Obstetrics, Gynecology and Urology	八重樫 伸生 Nobuo Yaegashi
婦人科 Gynecology	島田 宗昭 Muneaki Shiamada
産科 Obstetrics	齋藤 昌利 Masatoshi Saito
泌尿器科 Urology	伊藤 明宏 Akihiro Ito
脳・神経・精神科 Neurological and Psychiatric Disorders	
脳神経内科 Neurology	青木 正志 Masashi Aoki
脳神経外科 Neurosurgery	富永 悌二 Teiji Tominaga
精神科 Psychiatry	富田 博秋 Tomita Hiroak
小児科 Pediatrics	
小児科 Pediatrics	呉 繁夫 Shigeo Kure
遺伝科 Medical Genetics	青木 洋子 Yoko Aoki
小児外科 Pediatric Surgery	仁尾 正記 Masaki Nio
小児腫瘍外科 Pediatric Surgical Oncology	*仁尾 正記 Masaki Nio
小児腫瘍科 Pediatric Oncology	笹原 洋二 Yoji Sasahara
感覚器・理学診療科 Sense Organs and Rehabilitation Medicine	
皮膚科 Dermatology	相場 節也 Setsuya Aiba
眼科 Ophthalmology	中澤 徹 Toru Nakazawa
耳鼻咽喉・頭頸部外科 Otolaryngology-Head and Neck Surgery	香取 幸夫 Yukio Katori
肢体不自由リハビリテーション科 Rehabilitation Medicine	出江 紳一 Shinichi Izumi
てんかん科 Epileptology	中里 信和 Nobukazu Nakasato
内部障害リハビリテーション科 Internal Medicine and Rehabilitation Science	上月 正博 Masahiro Kohzuki
高次脳機能障害科 Neuropsychology	鈴木 匡子 Kyoko Suzuki
放射線科 Radiology	
放射線治療科 Therapeutic Radiology	神宮 啓一 Keiichi Jingu
放射線診断科 Diagnostic Radiology	高瀬 圭 Kei Takase
歯科診療部門 Dental Departments	
診療科名 Clinical Departments	科長 Director
口腔育成系診療科 Oral Health Enhancement	
予防歯科 Preventive Dentistry	小関 健由 Takeyoshi Koseki
小児歯科 Pediatric Dentistry	福本 敏 Satoshi Fukumoto
矯正歯科 Orthodontics	溝口 到 Haru Mizoguchi
口腔維持系診療科 Oral Medicine and Surgery	
口腔診断科 Oral Diagnosis	*高橋 哲 Tetsu Takahashi
歯科顎口腔外科 Oral and Maxillofacial Surgery	高橋 哲 Tetsu Takahashi
歯科麻酔疼痛管理科 Oral Anesthesia and Pain Management	水田 健太郎 Kentaro Mizuta
口腔修復系診療科 Oral Reconstruction	
保存修復科 Operative Dentistry	齋藤 正寛 Masahiro Saito
咬合修復科 Fixed Prosthodontics	江草 宏 Hiroshi Egusa
歯内療法科 Endodontics	*山田 聡 Satoru Yamada
口腔回復系診療科 Rehabilitation of Oral Function	
咬合回復科 Advanced Prosthetic Dentistry	佐々木 啓一 Keiichi Sasaki
歯周病科 Periodontics	山田 聡 Satoru Yamada
口腔機能回復科 Prosthetic Dentistry and Oral Rehabilitation Science	*服部 佳功 Yoshinori Hattori
中央診療施設 Central Clinical Facilities	
検査部 Clinical Laboratory	*張替 秀郎 Hideo Harigae

手術部 Central Operation Division	*海野 倫明 Michiaki Unno
放射線部 Clinical Radiology	*神宮 啓一 Keiichi Jingu
材料部 Central Supply	江島 豊 Yutaka Ejima
生理検査センター Clinical Physiological Laboratory	*中里 信和 Nobukazu Nakasato
技工室 Dental Laboratories	*菊池 雅彦 Masahiko Kikuchi
歯科衛生室 Dental Hygienist's Office	*小関 健由 Takeyoshi Koseki
特殊診療施設 Special Clinical Facilities	
集中治療部 Intensive Care	*齋木 佳克 Yoshikatsu Saiki
病理部 Pathology	笹野 公伸 Hironobu Sasano
輸血・細胞治療部 Division of Blood Transfusion and Cell Therapy	*張替 秀郎 Hideo Harigae
高度救命救急センター Department of Emergency and Critical Care Medicine, Emergency Center	*久志本 成樹 Shigeki Kushimoto
周産母子センター Perinatal Care Center	*八重樫 伸生 Nobuo Yaegashi
リハビリテーション部 Rehabilitation	*上月 正博 Masahiro Kohzuki
総合地域医療教育支援部 Department of Education and Support for Regional Medicine	石井 正 Tadashi Ishii
血液浄化療法部 Blood Purification	*宮崎 真理子 Mariko Miyazaki
緩和医療部 Palliative Medicine	*井上 彰 Akira Inoue
臓器移植医療部 Organ Transplantation Center	*岡田 克典 Yoshinori Okada
メディカルITセンター Medical IT Center	中山 雅晴 Masaharu Nakayama
総合歯科診療部 Comprehensive Dentistry	菊池 雅彦 Masahiko Kikuchi
感染予防対策治療部 Infection Control	*江草 宏 Hiroshi Egusa
顎口腔機能治療部 Orthodontics and Speech Therapy for Craniofacial Anomalies	*五十嵐 薫 Kaoru Igarashi
障害者歯科治療部 Dentistry for the Disabled	*佐々木 啓一 Keiichi Sasaki
高齢者歯科治療部 Geriatric Dentistry	服部 佳功 Yoshinori Hattori
顎顔面口腔腔再建治療部 Maxillofacial Prosthetics Clinic	小山 重人 Shigetō Koyama
事務部 Administration Department	
事務部長 Director, Administration Department	山腰 俊昭 Toshiaki Yamagoshi
総務課長 Manager, General Affairs Division	芳賀 昌史 Masafumi Haga
経営管理課長 Manager, Management Division	岩淵 隆行 Takayuki Iwabuchi
経理課長 Manager, Accounting Division	石垣 忠 Tadashi Ishigaki
医事課長 Manager, Medical Affairs Division	前田 光男 Mitsuo Maeta
地域医療連携課長 Manager, Community Medical Cooperation Division	渡邊 サチ子 Sachiko Watanabe
施設企画室長 Director, Facility Planning Office	亀山 信之 Nobuyuki Kameyama
医療情報室長 Director, Medical Information Office	末永 洋子 Yoko Suenaga
研究推進室長 Research Promotion Office	清野 彰 Akira Seino
院内共同利用施設等 Joint-Use Facilities, etc.	
地域医療復興センター Center for Reconstruction of Community Medicine	*富永 悌二 Teiji Tominaga
臨床動物実験室 Animal Testing Laboratory	三好 一郎 Ichiro Miyoshi
共同実験室 Biomedical Research Unit	*石岡 千加史 Chikashi Ishioka

*表示部分は、兼務者を表す * indicates the person with more than one post

職員数 Number of Staff		平成31年4月1日現在 April.1.2019		
臨床教員 Clinical Faculties	病院所属 Hospital	学部所属 University	■ その他の職員 Other Staff	
教授 Professor	5	44	医療技術職員 Clinical Technology Staff	常勤 Full-time Staff
准教授 Associate Professor	14	43	看護職員 Nursing Staff	非常勤 Part-time Staff
講師 Lecturer	66	9	事務職員等 Administration Staff	計 Total
助教 Research Associate	221	59	医員等 Medical Staff, etc.	
助手 Research Assistant	67	1	研修医 Doctor in Training	
計 Total	373	156	計 Total	

卒後研修センター Graduate Medical Education Center	*中澤 徹 Toru Nakazawa
MEセンター Medical Engineering Center	*齋木 佳克 Yoshikatsu Saiki
WOCセンター Wound Ostomy Continence Center	*海野 倫明 Michiaki Unno
地域医療連携センター Community Medical Cooperation Center	*青木 正志 Masashi Aoki
安全衛生管理室 Safety and Health Management Office	黒澤 一 Hajime Kurosawa
栄養管理室 Nourishment Management Office	布田 美貴子 Miko Fuda
栄養サポートセンター Nutrition Support Center	*香取 幸夫 Yukio Katori
CVセンター CV Center	*内藤 剛 Takeshi Naitoh
小児医療センター Children's Medical Center	*仁尾 正記 Masaki Nio
消化器内視鏡センター Gastrointestinal Endoscopy Center	*正宗 淳 Atsushi Masamune
唇顎口蓋裂センター Cleft Lip and Palate Center	*館 正弘 Masahiro Tachi
呼吸器センター Respiratory Diseases Center	*一ノ瀬 正和 Masakazu Ichinose
循環器センター Cardiovascular Center	*下川 宏明 Hiroaki Shimokawa
臨床試験データセンター Clinical Testing Data Center	*山口 拓洋 Takuhiro Yamaguchi
臨床試験品質保証室 Clinical Testing QA Office	*井上 彰 Akira Inoue
歯科インプラントセンター Dental Implant Center	*小山 重人 Shigetō Koyama
補助人工心臓センター Ventricular Assist Device Center	*齋木 佳克 Yoshikatsu Saiki
先端医療技術トレーニングセンター Advanced Medical Training Center	*岡田 克典 Yoshinori Okada
災害対応マネジメントセンター Disaster Response Management Center	*富永 悌二 Teiji Tominaga
遺伝子診療部 Center for Genomic Medicine	*青木 洋子 Yoko Aoki
周術期口腔支援センター Perioperative Oral Care Support Center	飯久保 正弘 Masahiro Ikuho
摂食障害治療支援センター Treatment and Support Center for Eating Disorders	*福土 審 Shin Fukudo
てんかんセンター Epilepsy Center	*中里 信和 Nobukazu Nakasato
臨床研究監理センター Clinical Research Administration Center	*石岡 千加史 Chikashi Ishioka
造血幹細胞移植支援センター Hematopoietic stem cell transplantation support center	*張替 秀郎 Hideo Harigae
個別化医療センター Personalized Medicine Center	*石岡 千加史 Chikashi Ishioka
デイサージャリーセンター Day Surgery Center	國方 彦志 Hiroshi Kunikida
嚥下治療センター Swallowing Treatment Center	*香取 幸夫 Yukio Katori
がんセンター Cancer Center	*石岡 千加史 Chikashi Ishioka
臨床研究推進センター Clinical Research, Innovation and Education Center	*下川 宏明 Hiroaki Shimokawa
薬剤部 Pharmaceutical Department	眞野 成康 Nariyasu Mano
看護部 Nursing Department	鈴木 由美 Yumi Suzuki
診療技術部 Clinical Technology Department	梁川 功 Isao Yanagawa
医療安全推進室 Medical Safety Promotion Office	藤盛 啓成 Keisei Fujimori
感染管理室 Infection Control Office	徳田 浩一 Kouichi Tokuda
広報室 Public Relations Office	*神宮 啓一 Keiichi Jingu
医薬品安全管理室 Pharmaceutical Safety Management Office	*眞野 成康 Nariyasu Mano
医療機器安全管理室 Medical Device Safety Management Office	*梁川 功 Isao Yanagawa

許可病床数 Number of bed

	一般 General	精神 Psychiatric	感染 Infection	合計 Total
総計 Total	1,118	40	2	1,160

令和1年9月1日現在
September.1.2019





病院フロア案内

Floor Guide

[令和1年9月1日現在]
September.1.2019

A-01 外来診療棟

外来診療棟A

- 5F 精神科デイケアルーム
臨床研究推進センター(臨床研究実施部門)
眼科日帰り処置室
軽症病児・病後児保育室(星の子ルーム)
- 4F 皮膚科 眼科 耳鼻咽喉・頭頸部外科
- 3F 整形外科 脳神経内科 脳神経外科 精神科
肢体不自由リハビリテーション科 内部障害リハビリテーション科
高次脳機能障害科 てんかん科 臓器移植医療部 遺伝科
- 2F 血液・免疫科 糖尿病代謝科 腎・高血圧・内分泌科 心療内科
麻酔科 循環器内科 心臓血管外科 加齢・老年病科 漢方内科
中央採血室 尿検査室 総合診療科
- 1F 医事課 入退院センター 医療そうだん窓口 がん診療相談室
小児がん相談室(がん相談支援センター)
肝疾患相談室 ご意見窓口 地域医療連携センター
防災監視室(警備員室) 患者申出療養相談窓口 診断書窓口
- B1F メディカルITセンター 医療情報室
カルテ管理室 監視室

外来診療棟B

- 2F 総合外科 WOCセンター 食堂
- 1F 輸血・細胞治療部 緩和医療科 がんセンター がん登録事務室

外来診療棟C

- 5F 高齢者歯科治療部 口腔機能回復科 保存修復科 歯内療法科
歯周病科 咬合修復科 咬合回復科 障害者歯科治療部 中央技工室
- 4F 周術期口腔支援センター 顎顔面口腔再建治療部
歯科麻酔疼痛管理科 歯科顎口腔外科 総合歯科診療部
口腔診断科 予防歯科 歯科インプラントセンター
- 3F 小児科 遺伝科 小児外科 小児腫瘍科 小児腫瘍外科 形成外科
小児歯科 言語治療室 顎口腔機能治療部
矯正歯科 機能検査室 唇顎口蓋裂センター
- 2F 消化器内科 消化器内視鏡センター 呼吸器内科
呼吸器外科 総合感染症科
- 1F 放射線診断科 泌尿器科 総合外科 産科 婦人科 産業衛生外来
- B1F 薬剤部 歯科カルテ室 歯科セミナー室

A-02 中央診療棟

- 4F 検査部 微生物検査室 血液浄化療法部
- 3F 手術室
- 2F 放射線部 生理検査センター
- 1F 放射線部
- B1F 高圧酸素治療室 クリニカルスキルスラボサテライト

外来接続棟B

- 5F 広報室
- 4F 病理部
- 3F 看護部
- 2F 生活習慣病センター(診察室)

外来接続棟C

- 3F 精神科
- 2F 生活習慣病センター(検査室)

臨床検査棟

- 4F 検査部
- 2F 検査部
- 1F 資料室





病院フロア案内

Floor Guide

〔令和1年9月1日現在〕
September. 1.2019

A-03 病棟

西病棟

PHF	ヘリポート
18F	設備室
17F	緩和医療科
16F	呼吸器外科 呼吸器内科 総合感染症科
14F	腎・高血圧・内分泌科 腫瘍内科
13F	精神科
12F	眼科
11F	脳神経外科 眼科 加齢・老年病科
10F	耳鼻咽喉・頭頸部外科 形成外科
9F	循環器センター(循環器内科、CCU)
8F	消化器内科
7F	総合外科
6F	周産母子センター(NICU、GCU、MFICU、産科)
5F	小児医療センター／小児腫瘍センター(小児科、小児腫瘍科)
4F	放射線治療科 放射線診断科 RI病室 救急科
3F	手術部 麻酔科医局
2F	中央倉庫 MEセンター 夜間休日検査室
1F	RI検査 放射線部 中央監視室 患者サービス係
B1F	栄養管理室 厨房

A-04 先進医療棟

5F	設備室
4F	集中治療部(ICU・HCU)
3F	手術部
2F	材料部 病理部
1F	高度救命救急センター 第一種感染症病室
B1F	放射線治療科 産業衛生外来 剖検室 霊安室

A-03 病棟

東病棟

18F	設備室
17F	リハビリテーション部
16F	呼吸器内科 糖尿病代謝科
15F	皮膚科 心療内科 消化器内科
14F	血液・免疫科
13F	泌尿器科 総合外科
12F	脳神経内科 内部障害リハビリテーション科 高次脳機能障害科 肢体不自由リハビリテーション科 てんかん科
11F	整形外科
10F	形成外科 歯科顎口腔外科 歯科麻酔疼痛管理科 障害者歯科治療部
9F	循環器センター(循環器内科、心臓血管外科)
8F	総合外科
7F	婦人科 総合外科
6F	周産母子センター(MFICU、産科)
5F	小児医療センター(形成外科、脳神経外科、小児外科 小児腫瘍外科、小児科、小児腫瘍科)院内学級
4F	腫瘍内科(外来) 化学療法センター 集中治療部 感染管理室 医療安全推進室 看護部 看護管理室 第5会議室
3F	血液浄化療法部 手術部
2F	薬剤部 栄養相談室
B1F	MRI
B2F	ベッドセンター リネン室

A-05 臨床研究推進センター(旧西病棟)

5F	オープンラボスペース バイオデザイン部門 知財部門 デジタルヘルステストラボ
4F	オープンラボスペース
3F	事務室 臨床試験データセンター 開発推進部門 プロトコル作成支援部門 共用実験室
2F	センター長室 CPC 臨床研究ネットワーク部門 医療情報部門

A-06 仮管理棟

3F	臨床研究監理センター
----	------------

